

Organisationsplan

Stand: 01.01.2026



Rheinland-Pfalz
MINISTERIUM DER FINANZEN

Postfach 33 20, 55023 Mainz
Kaiser-Friedrich-Straße 5, 55116 Mainz
Telefon: 06131 16-0
Telefax: 06131 16-4331
Poststelle@fm.rlp.de
Homepage: www.fm.rlp.de

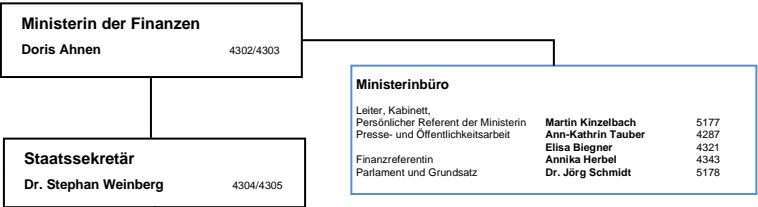

<div>Abteilung FG Finanzwissenschaftliche Grundsätze Matthias Wolf Vertreter: Dr. Hannes Schellhorn 4240 5124</div>	<div>Abteilung 1 Zentralabteilung Ute Hahnwald Vertreterin: Ulrike Dreßing-Steinhübel 4298 4402</div>	<div>Abteilung 2 Haushaltsabteilung Dr. Dieter Stahl Vertreter: Hilmar Reinemann Vertreter: Christian Thielen 4273 4242 4307</div>	<div>Abteilung 3 Landesvermögen Dr. Petra Wriedt Vertreter: Stefan Crohn 5130 4319</div>	<div>Abteilung 4 Steuerabteilung Dr. Phuong-Mai Pott Vertreterin: Ulrike Hans 5170 4211</div>	<div>Abteilung 5 Bauabteilung Felix Edlich Vertreter: Marc Derichsweiler (451) Vertreter: Markus Kirch (452) 4217 4215 4209</div>
<div>Referat 401 Finanzwirtschaft (Grundsätze), Schuldenbegrenzungsregel, Finanzplanung, Stabilitätsrat, Steuerschätzung Dr. Frank Zipfel Dr. Hannes Schellhorn Waren Arnold Dr. Andrea Braun 4360 5124 4283 4136</div>	<div>Referat 411 Organisation und Controlling (soweit nicht Ref. 413, 4210 und 450), Haushalt Einzelplan 04 Manfred Weimer 4284</div>	<div>Referat 421 Gesamthaushalt, Entlastung Dr. Nicole Göbel 4396</div>	<div>Referat 431 Beteiligungen (Kreditinstitute: ISB AdR u.a., Immobilienverwaltungsgesellschaften, Häfen, BLAW, IFOS), Grundsatzfragen der Beteiligungsverwaltung, Bürgschaften und Garantien, Kapitalmarkt und Finanzdienstleistungen Stefan Crohn Tatiana Schubert 4319 5168</div>	<div>Referat 440 Gesetzgebung (Steuerrecht) Kerstin Lunkenheimer 4203</div>	<div>Referatsgruppe 451 Bauen, Wohnen, Baurecht und Technik Marc Derichsweiler 4215</div>
<div>Referat 402 Finanzhilfen, Finanz- und Wirtschaftspolitik Dr. Dagmar Tytko 4339</div>	<div>Referat 412 Personal Ulrike Dreßing-Steinhübel Tobias Ritter 4402 4310</div>	<div>Referat 422 Haushaltsrecht und –systematik, Grundsatzfragen, EPSAS, PEK, SV LGRP-Plan Jacqueline Debus Constantin van de Loo 4357 4316</div>	<div>Referat 432 Beteiligungen (Lotterien, Glückspiel, Ökologie, Medien, Kultur), Spielbanken, Landesbetrieb LDI, Grundsatzfragen der Stiftungsprüfung Dirk Günthner 4380</div>	<div>Referat 441 Einkommensteuer mit Nebengesetzen, Kapitalertragsteuer, Lohnsteuer, Kirchensteuer, Verkehrssteuern (soweit nicht Ref. 446) Stefan Marzian Kerstin Lunkenheimer 5160 4203</div>	<div>Referat 4511 Koordination Bundesangelegenheiten Wohnen und Bauen, Digitalisierung im Städtebau und Wohnungswesen, Geschäftsstelle Bauforum, grenzüberschreitende Zusammenarbeit Anna Biegler 4259</div>
<div>Referat 403 Kommunale Finanzen (Kapitel 20 06 – 20 26) Dr. Walter Müller Stephanie Hengstwerth 4325 5176</div>	<div>Referat 413 Organisation, Controlling und Automation (Steuerverwaltung), Informationstechnik, IPEMA, Verwaltungskooperationen, Digitalisierung Richard Oswald Hans Günter Kurdum 4118 4233</div>	<div>Referat 423 Einzelpläne 01, 02, 10, 20 (Kapitel 01 – 05) Dr. Dieter Stahl Patrick Dindorf 4273 4265</div>	<div>Referat 433 Beteiligungen (Wissenschaft und Forschung (ohne IFOS), Technologietransfer (ohne LZM)), Immobilien, Fiskalerschaften, Wiedergutmachung Katharina Blauth 4367</div>	<div>Referat 444 Körperschaftsteuer mit Nebengesetzen, Gewerbesteuer, Gemeinnützigkeit Florian Wiedemann 4246</div>	<div>Referat 4512 Recht des Wohnungswesens, Wohngeld Guido Espenschied 4220</div>
<div>Referat 404 Kreditaufnahme, Wirtschaftlichkeitsanalyse Dr. Frank Nagel 4214</div>	<div>Referat 414 Besoldung, Versorgung, Reisekosten Pascal Klöckner Dr. Nikolas Haßlinger 4341 4295</div>	<div>Referat 424 Einzelpläne 04, 09, 12, 15 Hermann-Josef Paul Thorsten Rübsamen 5144 4278</div>	<div>Referat 434 Beteiligungen (Entsorgung, Verkehr, Landwirtschaft, Innovationsagentur), Landesbetriebe Landesforsten und Mobilität, Schuldenverwaltung Julia Slegismund 4253</div>	<div>Referat 445 Umsatzsteuer mit Nebengesetzen, Verbrauchsteuern und Zölle, Steuerberatungsrecht Dr. Matthias Reis 4291</div>	<div>Referat 4513 Wohnungs- und Städtebau (Baufachliches, Klimaschutz und Wettbewerbe), Geschäftsstelle Baukultur Bianca Klein 5128</div>
<div>Referat 405 Kontrolle und Dokumentation Kreditaufnahme Dr. Andrea Braun 4136</div>	<div>Referat 415 E-Akte, OZG, Compliance (Informationssicherheit, Informationsfreiheit, Hinweisgeberschutz, Korruptionsprävention), Projekt landesweites Fuhrpark-Management Olga Biegler 4323</div>	<div>Referat 425 Grundsätze der Stellenwirtschaft, Budgetierung, Einzelplan 09: Personalausgaben Bildung Björn Begerau 4344</div>	<div>Referat 435 Beteiligungen (Medizin, Biotechnologie, Staatsbäder, LZM), Universitätsmedizin, Landeskrankenhaus AdR Christian Merk 5136</div>	<div>Referat 446 Abgabenordnung (soweit nicht Ref. 444 oder 447), Finanzgerichtsordnung, steuerliche Verfahrensfragen in Insolvenzverfahren, Gebührenrecht, Grunderwerbsteuer Ulrike Hans 4211</div>	<div>Referat 4514 Grundsatzangelegenheiten Wohnungs- und Städtebau, Bündnis für bezahlbares Wohnen und Bauen RLP, Experimenteller Wohnungs- und Städtebau Andreas Kühn 4125</div>
<div>Referat 406 Bundeshaushalt, Länderfinanzausgleich, Europa Dr. Frank Zipfel Bernhard Landwehr Dr. Dagmar Tytko Steffen Göller Waren Arnold 4360 4140 4339 4386 4283</div>	<div>Referat 416 Beihilferecht, Beratungsstelle Umsatz- und Ertragsbesteuerung des Landes (u.a. § 2b UStG), Abgabe von Umsatzsteuervoranmeldungen/-jahreserklärungen Wolfgang Hoffmann 4232</div>	<div>Referat 426 Kosten- und Leistungsrechnung N.N. 4307</div>	<div>Referat 436 Beteiligungen (Medizin, Biotechnologie, Staatsbäder, LZM), Universitätsmedizin, Landeskrankenhaus AdR Christian Merk 5136</div>	<div>Referat 447 Internationales Steuerrecht, Vollstreckung, Betriebsprüfung, Steuerfahndung, Steuerstrafrecht Hilbert Ribka 5157</div>	<div>Referat 4515 Soziale Wohnraumförderung, Aufbauhilfe RLP 2021 für Private Susanne Hannes Christopher Schewe Mario Gerhard 4264 4261 4397</div>
<div>Referat 407 Finanzmärkte, Banken Dr. Bettina Wieß 5131</div>	<div>Referat 417 Tarifrecht Dr. Uta Hein Denise Geißler Anne Darmstadt 4297 4401 5135</div>	<div>Referat 427 Einzelpläne 06, 14 Christian Thielen 4307</div>	<div>Referat 437 Bewertung, Grundsteuer, Vermögenssteuer, Erbschaft- und Schenkungsteuer, Projektleitung Umsetzung Grundsteuerreform Dirk Eisele Florian Wiedemann 5156 4246</div>	<div>Referat 448 Architektengesetz, Vergaberecht, Bundesratsausschuss für Städtebau, Wohnungswesen und Raumordnung Dr. Tanja Roßmeier 4219</div>	<div>Referat 4516 Architektengesetz, Vergaberecht, Bundesratsausschuss für Städtebau, Wohnungswesen und Raumordnung Gisela Franck-Hartung 4282</div>
<div>Referat 409 Landeshauptkasse Thomas Mosmann 4329</div>	<div>Referat 418 Justizariat, Datenschutz Dr. Dennis Oswald Anne Darmstadt 4363 5135</div>	<div>Referat 428 Einzelpläne 07, 08 Florian Rau 4391</div>	<div>Referat 438 Einzelpläne 03, 05 Hilmar Reinemann 4242</div>	<div>Referat 449 Landesbauordnung (Grundsätze, Bauaufsicht), Fragen der Landesbauordnung Marc Derichsweiler Christian Teuchert 4215 4134</div>	<div>Referat 4517 Bauplanungsrecht Gisela Franck-Hartung 4282</div>
		<div>Referat 429 Einzelpläne 03, 05 Hilmar Reinemann 4242</div>		<div>Referat 4518 Landesbauordnung (Grundsätze, Bauaufsicht), Fragen der Landesbauordnung Marc Derichsweiler Christian Teuchert 4215 4134</div>	<div>Referat 4519 Bautechnik, Bauphysik, Marktüberwachung für harmonisierte Bauprodukte Christian Berg 4335</div>
		<div>Referat 420 Kassen- und Rechnungswesen, Sondervermögen „Aufbauhilfe Rheinland-Pfalz 2021“ Michael Unkel Jan Hochhaus 4322 4366</div>		<div>Referat 4520 Prüfsachverständige für Brandschutz und für technische Anlagen, Sonderbauregelungen, Brandschutz, Fliegende Bauten, Präqualifikation Rainer Fett 4144</div>	<div>Referat 4521 Wohnungsmarktbeobachtung, objektbezogene Wirtschaftlichkeitsprüfungen im Landesbau, Sonderprojekte Helmut Schneider 4206</div>
<div>Personalratsvorsitzender Christian Schenkenberger 4145</div>	<div>Spiegelreferate in der Staatskanzlei Mainz Helena Neuhaus 6454</div>				
<div>Vertrauensperson der schwerbehinderten Menschen Christian Schenkenberger 4145</div>	<div>Berlin Dr. Jörg Märkt 75-1137</div>	<div>Spiegelreferent/-in im Ministerium des Innern und für Sport Abteilung Wiederaufbau Mario Gerhard 4397</div>			
<div>Gleichstellungsbeauftragte Dr. Andrea Braun 4136</div>	<div>Brüssel Yannick Auhl 75-1047</div>				
					<div>Referat 450-P Personal und Organisation Bauverwaltung, Geschäftsstelle Beirat LBB, Vergabe- und Vertragsangelegenheiten Alexander Fuchs 5138</div>
					<div>Referat 450-BH Haushalt Einzelplan 12, Controlling Wirtschaftsplan LBB Barbara Fischer 4139</div>